N° 120
06/07/08
2020

tandem

Gemeinsames Kirchenblatt
Banter Kirche & Christus- und Garnisonkirche

WILHELMSHAVEN

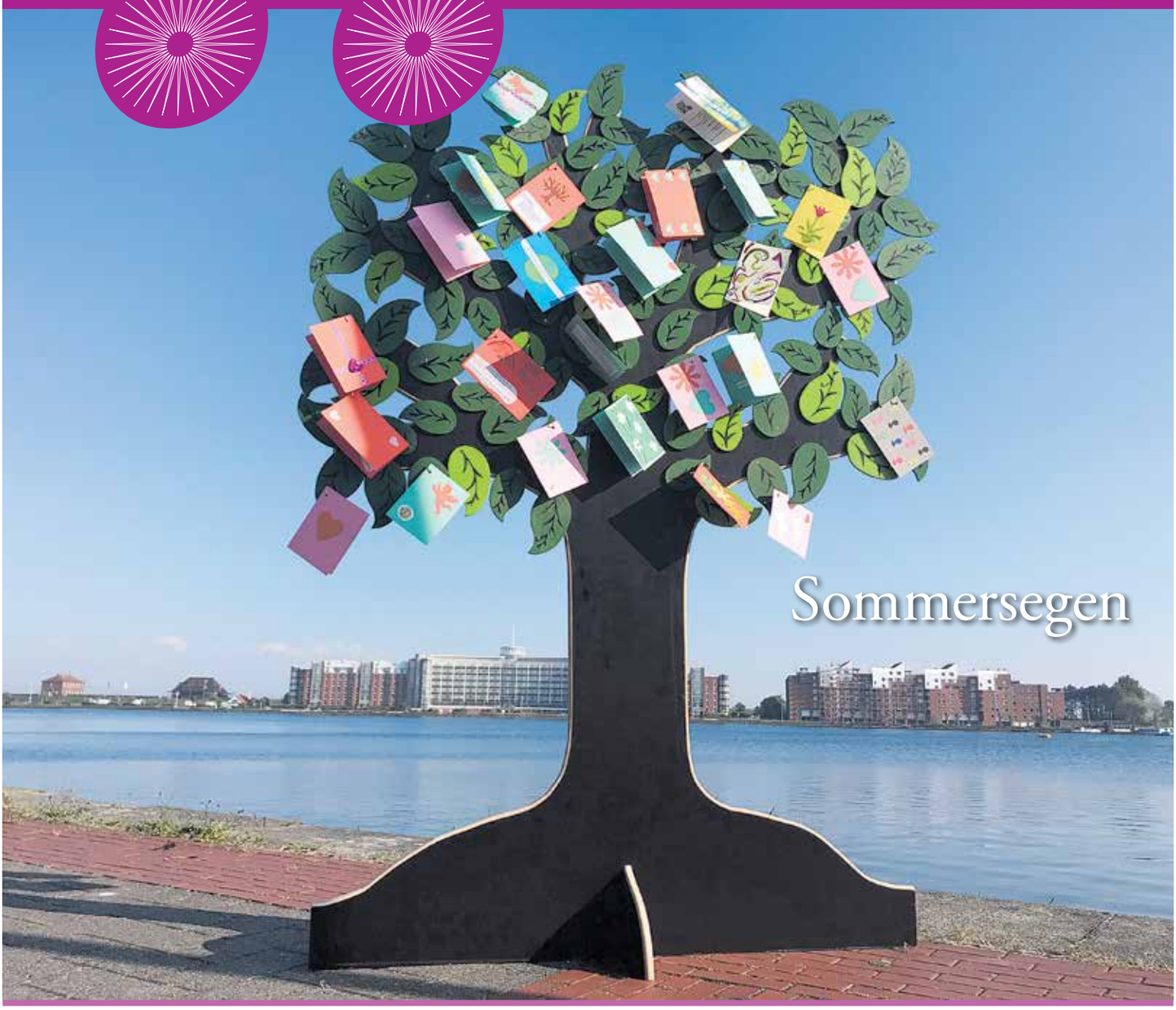

Seite 3
Pfingsten - Neue Kirche

Seite 6/7
Mittagssonne immer um 12 Uhr!

{ Blitzlicht

Sommer, Sonne, Corona…

CuG – Wenn ich an den Sommer 2020 denke, dann habe ich den Ohrwurm vom Entertainer Helge Schneider im Kopf: „Sommer, Sonne, Kaktus“. Dieses bedrohliche Virus mit den kaktusartigen Rüsseln legt sich als großer Schatten über unsere Sommerplanungen. Eigentlich ist Zeit zum Koffer packen und Reisen! Eigentlich wollten wir mit Jugendlichen und Konfis große Ferienfreizeiten im In- und Ausland veranstalten. Nun wurde fast alles abgesagt oder verschoben. Es braucht ganz neue Sommerpläne. Vermutlich werden viele von uns in diesem Jahr nicht weit reisen können oder wollen. Also besinnen wir uns auf das, was wir direkt vor unserer Haustür finden: Frische Luft, Wasser und hoffentlich auch ein bisschen Sommersonne. Und vielleicht sogar Zeit, sich hier vor Ort mal wieder intensiv umzuschauen und Radtouren zu machen. Wir haben wunderschöne Sehenswürdigkeiten, Museen und auch alte Kirchen, in denen man die Stille genießen kann. Wenn es gelingt, die Sommersehnsucht hier an der Küste vor Anker gehen zu lassen, dann bin ich mir ziemlich sicher, dass die Seele auch in diesem Sommer viel Kraft tanken kann.

Tip für das Badevergnügen im Sommer: Pastor Bernhard Busemann stellt ein wasserfestes Modell einer Mund- und Nasenmaske vor.

{ Das Titelthema

Pfingsten. Neue Kirche. Damals und heute.

BANT – Die Banter Kirche hat ein neues Schmuckstück. Einen Taufbaum! Er wurde angefertigt im Café Süd, vom Projekt Biwaq und Justiq – Jugend stärken im Quartier – in der Zweigstelle der VHS in der Admiral-Klatt-Straße. Ganz herzlichen Dank an dieser Stelle an Sandra Sethmacher, Manuela Hingst und Christoph Rebbe.

Der Baum soll einmal tragen: Bilder von Täuflingen mit ihren Taufsprüchen, Hochzeitspaare mit ihren Trauversen, Konfirmanden mit ihren Konfirmationssprüchen. So entsteht mit der Zeit ein bunter, schöner und lebendiger Gemeindebaum.

Im Augenblick geht das alles nicht: viele Taufen und Trauungen sind in diesen komischen Zeiten verschoben worden – so auch die geplanten Konfirmationsfeiern in unseren Gemeinden.

Der Baum ist trotzdem aufgestellt worden und ist voll behangen.

Er trägt nun keine Bilder von Täuflingen, sondern Segenskarten, die in unseren Kitas gebastelt worden sind. Die kann sich jede und jeder pflücken, wenn er die Offene Banter Kirche besucht (sie ist wie die Christus- und Garnisonkirche täglich von 16 – 18 Uhr geöffnet).

Wer mag, kann auch ein Gebet aufschreiben – und in die Zweige hängen.

So vereint der Baum in dieser schwierigen Zeit beides: unsere Sorge und Angst wie unsere Hoffnung und unseren Lebensmut.

Zu Pfingsten werden wir den Baum mitnehmen zum open-air-Pfingstgottesdienst auf der Siebethsburg. Das passt gut. Warum?

Das Pfingstfest steht traditionell auch für den Geburtstag der Kirche: zu Pfingsten feiern wir, dass Gott die Jüngerinnen und Jünger Jesu mit seinem Heiligen Geist beschenkt hat. Sie hörten sich plötzlich in ihrer jeweils eigenen Landessprache reden – das „Pfingstwunder“.

Vor dem Hintergrund der aktuellen weltweiten Pandemie suchen auch wir in den Kirchen und Gemeinden nach einer neuen Sprechfähigkeit. Nachdem wir über viele Wochen keine Gottesdienste feiern durften und (zumindest analog) verstummten, dürfen wir wieder öffentlich zusammen beten.

Etwas Neues fängt an. Wie die Jünger damals tasten auch wir uns in eine neue Zeit – und vertrauen darauf, dass Gottes guter Geist mit uns ist und unser Herz stärkt.

Stefan Stalling

Gottesdienste zu Pfingsten

Pfingstsonntag – 12.00 Uhr | Christus- und Garnisonkirche / P. Busemann und Team
Pfingstmontag – 12.00 Uhr | Christus- und Garnisonkirche / P. Morgenstern und Team
Pfingstsonntag – 10.00 Uhr | Gemeinde Bant & Neuende – open-air-Gottesdienst auf der Siebethsburg / P. Stalling & P. Anders und Team
➪ *Bei schlechtem Wetter wird der Gottesdienst in der Banter Kirche gefeiert!*
Pfingstmontag – 10.00 Uhr | Banter Kirche / P. Stalling und Team

Impressum

Herausgeber: Die ev.-luth. Kirchengemeinden der Innenstadt Wilhelmshavens, Kirchengemeinde Bant, Kirchengemeinde Wilhelmshaven (Christus- und Garnisonkirche). Redaktion (verantw.): Frank Morgenstern (CuG), Stefan Stalling (BANT). Redaktionsanschrift: siehe Gemeindebüros. Gesamtherstellung: Brune-Mettcker Druck- und Verlagsgesellschaft mbH, Wilhelmshaven. tandem erscheint 5 mal im Jahr. Auflage: 14.000. tandem wird kostenlos verteilt. Die Zeitung kann auch per E-Mail oder per Post bezogen werden. tandem kann auch von christusnews.de heruntergeladen werden.

{ Digitale Kirche

Kirche in Zeiten der Pandemie: digitaler und moderner

BANT – Am Donnerstag, 12. März, probte unsere Kantorei. Am Freitag, 13. März, traf sich der Kirchentreff. Zwei Tage später feierten wir zum ersten Mal seit Kriegszeiten keinen Gottesdienst in der Banter Kirche. Sie wurde, wie das Gemeindehaus, erst einmal abgeschlossen. Taufen und Trauungen wurden verschoben, Besuche waren untersagt.
Aus dem Stand heraus hatten sich Kirche und Gemeinden neu zu organisieren und aufzustellen. Herausgekommen ist, das können wir heute so schreiben, eine modernere und digitalere Kirche:
Sechs Tage nach dem lockdown posteten wir einen ersten „clip contra corona“ auf dem facebook-Kanal unserer Gemeinde. Sie gewannen schnell eine große Fangemeinde mit großer Reichweite, auch, weil sie über whatsapp weiter verbreitet wurden. Bis heute sind über 50 solcher clips entstanden. Nach einem täglichen Rhythmus über sieben Wochen wird diese Reihe im Moment mit zwei Ausgaben / Woche fortgeführt.
Geplant waren vier Gottesdienste zum Osterfest. Es schmerzte viele, nicht einen feiern zu dürfen. An ihre Stelle getreten ist der erste Filmgottesdienst zum Ostersonntag. Seine Lebendigkeit erfuhr er durch neue Drohnenaufnahmen, die die Kirche von außen und von innen aus bis dahin ungewohnter Perspektive zeigten. Bis heute ist dieser Gottesdienst auf YouTube 800 mal abgesehen worden.
Auch in unserem Kirchenkreis Friesland-Wilhelmshaven machten sich die Gemeinden auf, die Frohe Botschaft digital zu verkündigen. Am Palmsonntag, 5. April, eröffneten unsere Pfarrer Anke und Stefan Stalling die Reihe „Ungeschminkt“. Live wurde ein Gottesdienst aus dem „TheOs“, Spielstätte der Landesbühne Nord am Bontekai, im Internet gestreamt und übertragen.
Ganz nebenbei ging, kurz vor Beginn der Pandemie, unsere neue homepage **www.banterkirche.de** an den Start. Sie ist bedienerfreundlicher und wird immer aktuell gehalten. In diesen Zeiten, da sich beinahe täglich etwas ändert, noch wichtiger.
Unsere Gemeinden und unsere Kirche erleben notgedrungen einen Modernisierungsschub. Das ist gut. Richtig dosiert wollen wir hier mitnehmen und weiter anbieten, was eine digitale Gesellschaft ausmacht. Wir freuen uns aber noch mehr darauf, Menschen ganz analog und persönlich taufen und trauen und konfirmieren zu dürfen. Ist doch eine andere Sache – bei allem Segen der Technik.

HAVENKIRCHE – die neue Plattform der Heppenser Kirche und der Christus- und Garnisonkirche

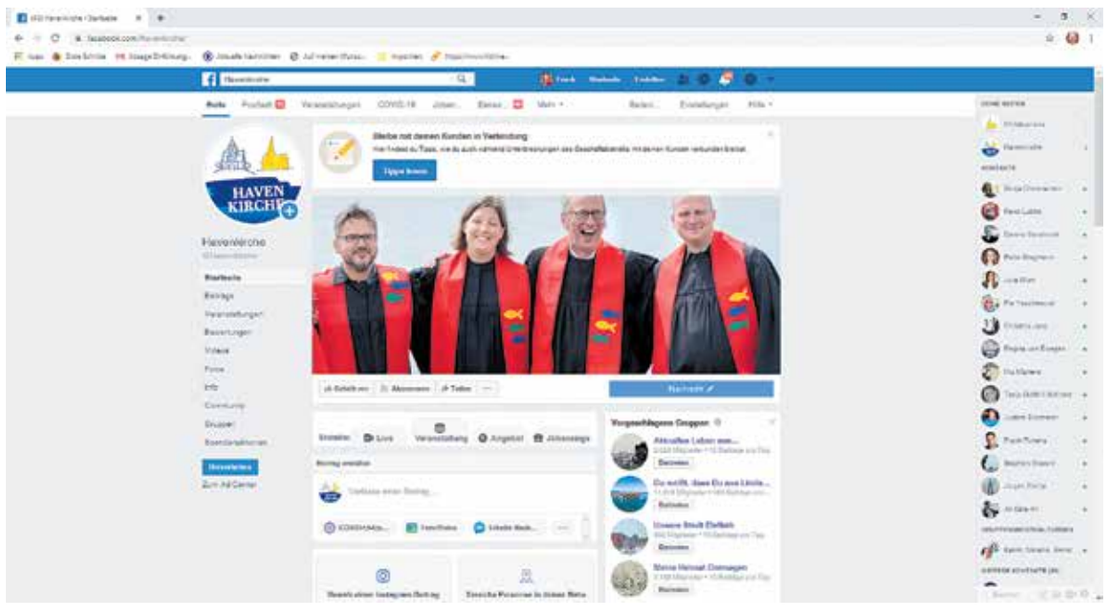

CuG – Mit folgenden fünf Sätzen startete am 25. März die Havenkirche. ***„Willkommen in der Havenkirche. Hier machen zwei Gemeinden gemeinsame Sache. Die Heppenser Kirche und die Christus- und Garnisonkirche. Euer Hafen im digitalen Meer. Schön, dass ihr da seid.“***

Seit diesem Tag sind die Christus- und Garnisonkirche und die Heppenser Gemeinde gemeinsam unterwegs. Die Corona-Pandemie beschleunigt Projekte erheblich. Die beiden Gemeinden posteten jeden Tag ein bzw. zwei neue Clips, Bilder oder Hinweise. Seit es wieder Gottesdienste in der Kirche gibt, ist diese Frequenz etwas heruntergefahren. Trotzdem gilt, dass die Havenkirche fast täglich präsent ist. Die Adresse heißt HAVENKIRCHE und ist sowohl auf Facebook, Instagram und Youtube zu finden. Gleichzeitig ist auch die alte Seite www.christusnews.de noch zu finden.

„Wir bieten einen gemeinsamen Hafen im digitalen Meer an. Die Klickzahlen sind großartig. Wir erreichen Jugendliche und Erwachsene quer durch alle Altersschichten“, fasst Meike von Fintel, Pastorin in Heppens die Eindrücke zusammen. „Wir wollen unseren Gemeinden in dieser Zeit nahe sein und auch die erreichen, die uns sonst ferner sind. Im Augenblick sind wir in schwerer Zeit auf einem guten Weg.“

Das Projekt wird von der Firma Intelligent Mobile aus Wilhelmshaven unterstützt. Manuel Pfaus, leitender Marketier dazu: „Die Havenkirche ist ein Herzensanliegen für uns. Wir freuen uns, dass wir mit unserem Wissen etwas Gutes für gemeinsames Tun und Leben tun können. Der Start der Havenkirche ist begeisternd.“

HAVENKIRCHE präsentiert mit Videoclips das Leben der Gemeinden. Gemeinsam bieten die Pastoren von Fintel, Claus, Busemann und Morgenstern mit guten Musikern wie dem Vibraphonisten Hauke Renken und dem Pianisten Holger Trempeck-Wilken spirituelle und geistliche Unterbrechungen in dieser Corona Zeit an.

HAVEN KIRCHE

Instagram

HAVENKIRCHE

www.christusnews.de

CuG = Christus- und Garnisonkirche **BANT = Banter Kirche**

{ (Neue) Gottesdienste

Gottesdienste in Corona Zeiten.

CuG – Seit dem 15. März hatte es keine Gottesdienste in der Kirche mehr gegeben. Am 10. Mai gab es in den meisten Kirchen nun wieder einen vorsichtigen Anfang mit vielen Einschränkungen. Im positiven Sinne fahren die Gemeinden tatsächlich derzeitig auf Sicht, sie reagieren dadurch schnell und werden nach den Erkenntnissen der ersten Sonntage weiter feinjustieren. Auf diesem Hintergrund haben die Gemeinden kleinere und kürzere Gottesdienstformate gewählt.
In der **Banter Kirche** gibt es sonntags **immer um 10 Uhr** Gottesdienste. Die Christus- und Garnisonkirche hat sich mit der Heppenser Kirche wieder zusammengeschlossen.
„Morgenlicht“ – so heißt der Gottesdienst in Heppens um 10.00 Uhr. **MITTAGSSONNE**-lautet der Gottesdienst in der **Christus- und Garnisonkirche** immer sonntags um **12.00 Uhr**.

Zu den derzeitigen Einschränkungen durch die jeweiligen Hygienekonzepte gehört:

**Maskenpflicht beim Hinein- und Herausgehen*
**Desinfektionspflicht vor dem Betreten der Kirche*
**1,50 m Abstandspflicht*
**Anweisung der Plätze*
**Begrenzung der Anzahl der Mitfeiernden*
**Kein gemeinsames Singen*
**Eintragen in Adressenlisten*
**kein Kirchencafé*

tandem hat Gottesdienstbesuchende gefragt, wie es ihnen derzeitig beim Besuch der Gottesdienste geht:

Sabine Wistuba

Sehr fremd fühlte ich mich beim Ankommen. Aber es war auch gut, dass ich wieder hier sein konnte. Der Gottesdienst MITTAGSSONNE ist ein anderes Format. Er gibt mir etwas, aber es fehlt mir das gemeinsame Feiern. Das ist eine unterdrückte Atmosphäre. Mein Corona Gottesdienst Gefühl: mit Erlaubnis etwas Verbotenes zu tun!

Ute Bohrer

Ich habe für mich entschieden, noch nicht an diesen Gottesdiensten teilzunehmen.
Gottesdienst in der Kirche bedeutet für mich Ankommen, Loslassen und *einfach nur Sein*. Wenn ich auf Hygiene- und Abstandsregelungen, Bloß-Nicht-Mitsingen/Beten usw. achten muss, ist ein (Zitat:) „ungestörtes sinnliches Erleben“ des Gottesdienstes für mich nicht möglich. Zum Gottesdienst gehört für mich auch unverzichtbar das Gemeinschaftliche, das Gespräch/der Austausch davor und danach (z.B. im Kirchencafé). Das ist mindestens genauso wichtig, wie der Gottesdienst selbst. Jetzt zum Gottesdienst zu gehen und ihn in der derzeit möglichen Form zu feiern, fühlt sich … noch isolierter an.

Wilma Nyari

Ungewohnt, aber trotzdem sehr schön, nach so langer Zeit wieder Teil einer Gemeinschaft zu sein. Das hat mir gefehlt. Singen gehörte dazu und das fehlt mir sehr, ebenso das Abendmahl. Das war heute eine andere Art von Stille . Gefühlsmäßig bin ich gut aus dem Gottesdienst heute rausgekommen. Sogar, sehr gut.

Imme Westphal

Das ist nicht meins, ich fühle mich nicht wohl. Mir fehlt Freiheit. Ich bin begrenzt und beengt, wie auf einer Baustelle, das lenkt mich auch von dem Feiern ab. Ich bin nicht bei mir. Das ist alles sehr gewöhnungsbedürftig.

Monika und Bernhard

Uns fehlt das Singen sehr. Das gehört dazu. Sehr gut war aber die Musik, genauso schön wie sonst die Orgel. MITTAGSSONNE war ausreichend, liefert viele Impulse und ist sehr schön.

Taufen, Trauungen, Bestattungen und Konfirmation in Corona Zeiten

Für die sogenannten Kasualien müssen die gleichen Auflagen beachtet werden wie ebengenannt. Jede Handlung ist nur mit ausreichendem Abstand erlaubt. Die Anzahl der Teilnehmenden ist von der Raumgröße abhängig. In einem Taufgottesdienst kann ein Elternteil dreimal Wasser mit der Hand über den Kopf des Täuflings schöpfen. Die Taufliturgie kann der/die PfarrerIn in ausreichender Entfernung sprechen. Am Taufbecken stehen nur die Mitglieder der Hausgemeinschaft. Traupaare können sich selbst die Ringe überreichen, die Segnung wird mit ausreichendem Abstand durchgeführt. Der Trauergottesdienst und der anschließende Gang zum Grab werden als eine gottesdienstliche Handlung angesehen.

Gemeindehäuser in Corona Zeiten

Alle Hygienevorschriften, die für den Gottesdienst gelten, sind auch hier gültig. Gemeindebüros werden derzeitig vorsichtig wieder geöffnet. Chöre und Musikgruppen finden noch nicht wieder statt. Gruppen mit Risikopersonen werden noch nicht wieder veranstaltet.

+++ *tandem* informiert: In Corona Zeiten gibt es fast täglich Veränderungen der Bestimmungen. +++

CuG = Christus- und Garnisonkirche **BANT = Banter Kirche**

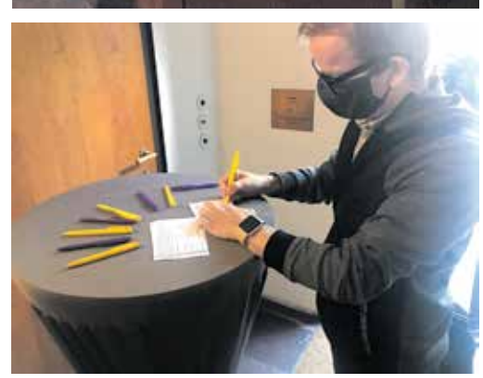

+++ Die hier genannten Einschränkungen galten bei Redaktionsschluss am 20.5. +++

CuG = Christus- und Garnisonkirche BANT = Banter Kirche

{ Citykirche

Als das Schwarz den Tag auffrass

CuG – Die große Ausstellung zum Thema Depression war für Mitte Mai geplant. Bis in den Juni sollte diese besondere Ausstellung und das Begleitprogramm laufen. In Absprache mit der Künstlerin Rabea Determann ist dieses Projekt um ein Jahr verlegt worden. In dieser Ausstellung wird das Thema Depression in Form eines großflächigen Comics aufgegriffen. Wer jetzt schon Determanns tolle Kunst sehen möchte, der kann auf ihrer Homepage **https://www.la-pop.de/** einen Eindruck gewinnen.

Konzertabsagen

CuG – Alle geplanten Konzerte des Sommers sind derzeitig abgesagt. Dazu gehören auch das Jubiläumskonzert des Kammerchores der NAK und das Barockkonzert des Sommers von Fiori Concertati.

ABENDKLANG

CuG – Wort und Musik am Abend

jeweils von 18.00 bis 18.35 Uhr
1. Juni, Holger Trempeck-Wilken, Klavier
14. Juni, Fabian Boreck, Cello
28. Juni, Florian Bargen, Klavier / Orgel
12. Juli, Ute Fink, Klavier /Orgel
26. Juli, Holger Trempeck-Wilken, Klavier

Drift – Sommerausstellung in drei Kirchen

CuG – Meeresbilder von Hermann Buß sollten die Lambertikirche in Oldenburg, die Heppenser Kirche und die Christus- und Garnisonkirche bestimmen. Begleitprogramm und Predigtreihen waren geplant. Auch diese Ausstellung wird nun um ein komplettes Jahr verschoben.
Auch Buß ist mit seinen bekannten Gemälden auf der Homepage **https://www.hermannbuss.info/** zu sehen.

CuG = Christus- und Garnisonkirche **BANT = Banter Kirche**

{ Mehrgenerationenhaus

#wirbleibenverbunden #wirsindfüreuchda

BANT – Die Aktivitäten im Mehrgenerationenhaus finden aus bekannten Gründen zurzeit nicht statt. Trotzdem ist nicht alles abgesagt.
Der **Senioren- und Pflegestützpunkt** ist weiterhin für Sie da. Hier finden Sie Beratung rund um alle Fragen der Pflege und des Älterwerdens. Auch persönliche Termine sind nach Voranmeldung und unter Einhaltung der Hygienevorschriften möglich.
Rufen Sie gerne an:
Seniorenstützpunkt: Tel. 04421 – 130 01 46
Pflegestützpunkt: Tel. 04421 – 130 01 47

Nimm, soviel du brauchst. Gib, soviel du kannst.

BANT – Diese schöne Idee haben wir uns aus der Voslapper Kirchengemeinde abgeschaut.
Vor der Banter Kirche steht werktags jeden Vormittag von 10-12 Uhr die **offene Speisekiste Bant**. Alle können sich aus der Kiste mit haltbaren Lebensmitteln bedienen. Auch Tierfutter steht schon zur Verfügung. Alle können haltbare Lebensmittel wie Konserven, Gläser oder Trockenware spenden. So helfen wir uns in unserem Stadtteil und in unserer Gemeinde gegenseitig.
Wir danken all den Spenderinnen und Spendern, die unsere Kiste immer wieder auffüllen. Das funktioniert richtig gut. Von Herzen „Danke“!

BANT – Jeden Freitag gibt es am Gemeindehaus/Mehrgenerationenhaus der Banter Kirche von 13.00-15.30 Uhr **„Kuchen aus dem Fenster“**.

Team Café Bant: Bettina Schädlich & Ulrike Sunken

Die Mitarbeiterinnen vom Café Bant bieten gegen eine Spende frischen selbst gebackenen Kuchen zum Mitnehmen an. Das soll auch ein kleiner Ersatz sein für den freitäglichen Kirchentreff, der derzeit nicht stattfindet. Leckerer Kuchen und ein kleiner Plausch – das ist schön!

Nadja Dierkes-Machac
Psychologische Beraterin ALH/Maskenbildnerin
Schwerpunkt: Stärken/Ressourcenorientierte Beratung
Online-Beratung
Terminvereinbarung:
ressourcen@t-online.de
0177/3233740

{ Kinderseite { JUGENDSEITE

Kitas ...

CuG & **BANT** – In unseren Kitas wurde mit großem Engagement über die letzten Wochen eine Notbetreuung für wenige Kinder aufrecht erhalten. Zur Zeit laufen die Vorbereitungen für einen geplanten Regelbetrieb. Die Bilder zeigen, wie sehr sich die MitarbeiterInnen auf die Kinder freuen.

ANMELDUNG ZUR NEUEN KONFIRMANDENZEIT 2020-2022

CuG & **BANT** – Nach dem Sommer startet wieder die Konfirmandenzeit in unseren Gemeinden. Wir wissen noch nicht, wie – aber starten wollen wir auf jeden Fall! Alle Jugendlichen, die nach den Ferien in die 7. Klasse kommen, sind herzlich eingeladen, sich mit den Gemeinden in Bant und CuG auf den Weg zu machen. Im Frühjahr 2022 feiern wir das große Fest der Konfirmation. Auf dem Weg dahin sind Freizeiten und viel Spaß und Spiel in der Gruppe geplant. Bist du dabei? Bei Fragen oder näheren Infos einfach melden oder ganz einfach die Anmeldung herunterladen und ausfüllen:

Banter Kirche, Tel. 04421 1300140, www.banterkirche.de

Christus- und Garnisonkirche, Tel. 04421 41943, www.christusnews.de

CuG = Christus- und Garnisonkirche **BANT = Banter Kirche**

{ Kirchenmusik

Musik in der Banter Kirche – aktuell

BANT – Ausgehend von der aktuellen Situation müssen wir für die diesjährigen Veranstaltungen vorausschauend und verantwortungsvoll handeln. Deshalb haben wir uns nach intensiven Vorüberlegungen dazu entschlossen, das für Sonntag, 27.09.2020 geplante **Chor- und Orchesterkonzert „Mozart – Haydn – Beethoven“** abzusagen und genau um ein Jahr zu verschieben, auf Sonntag, 26.09.2021.
Da bereits auch die Chorkonzerte im März und Juni und das Kindermusical im April ausfallen mussten, hoffen wir zumindest die Orgelkonzertreihe von August bis November anbieten zu können. Wir halten Sie über die Tagespresse und unsere Internetseiten auf dem Laufenden.

Orgelandachten

©Björn Lübbe

Die Banter Kirchenmusik lädt ab sofort bis zu den Sommerferien zu Orgelandachten ein. Immer **Samstags** um **18 Uhr** spielt Stadtkantor Markus Nitt 20 Minuten lang Orgelwerke aus verschiedenen Epochen. In einer Zeit, in der wir mit vielen Einschränkungen leben müssen, soll dieses Format helfen die zu Ende gehende Woche zu beschließen und sich auf den Sonntag einzustimmen. Die Andacht beginnt mit dem Abendläuten und endet mit Vaterunser und Segen. Der Eintritt ist frei. Unter Wahrung des Sicherheits- und Hygienekonzepts ist die Besucherzahl auf maximal 60 BesucherInnen beschränkt. Die Kollekte am Ausgang soll „freischaffenden MusikerInnen in Not“ zugute kommen.

Solidaritätsspende für „freischaffende MusikerInnen in Not“

Zwar wird unser Chor- und Orchesterkonzert in diesem Jahr nur verschoben, aber trotzdem sind die vielen abgesagten Konzerttermine im laufenden Jahr für freischaffende MusikerInnen existenzbedrohlich. Mit einem kleinen Ausfall-Honorar möchten wir für die uns – zum Teil seit vielen Jahren – verbundenen OrchestermusikerInnen und SolistInnen ein Zeichen setzen.
Helfen Sie uns, zu helfen und unterstützen Sie unser Vorhaben mit einer SPENDE:
Kirchengemeinde Bant
IBAN DE80 2825 0110 0002 6050 04
Solidaritätsspende Kirchenmusik
HST 2303-02100-0300212-482000

Vorankündigung – Orgelkonzert

Zu einem „Orgelspaziergang durch Europa“ lädt **Michael Mages** am **Freitag, 21. August, 20 Uhr** in die Banter Kirche ein. An der Alfred Führer-Orgel spielt er Werke von Bach, Frescobaldi, Sweelinck, u.a. Der Eintritt ist frei.
Michael Mages ist seit 1993 Kantor und Organist an St. Nikolai, Flensburg. Zusätzlich ist er als Bezirkskantor im Kirchenkreis Schleswig-Flensburg und Orgelsachverständiger der Ev.-Luth. Kirche in Norddeutschland tätig. Zusammen mit dänischen Kollegen begründete er das Orgelfestival Sønderjylland-Schleswig, das sich zu einem festen Bestandteil des Kulturlebens in Schleswig-Holstein und dem südlichen Landesteil Dänemarks entwickelt hat.
2005 wurde ihm der Titel eines Kirchenmusikdirektors verliehen.

Musik in der Banter Kirche 2020

MAI

Samstag, 30. Mai, 18 Uhr | **Orgelandacht**
Pastor Stalling – Liturg
Markus Nitt – Orgel, Eintritt frei

JUNI
Samstag, 06. Juni, 18 Uhr | **Orgelandacht**
Pastorin Anke Stalling – Liturgin
Markus Nitt – Orgel, Eintritt frei

Samstag, 13. Juni, 18 Uhr | **Orgelandacht**
Pastor Frank Moritz – Liturg
Markus Nitt – Orgel, Eintritt frei

Samstag, 20. Juni, 18 Uhr | **Orgelandacht**
Pastor Stefan Stalling – Liturg
Markus Nitt – Orgel, Eintritt frei

Samstag, 27. Juni, 18 Uhr | **Orgelandacht**
Pastorin Anke Stalling - Liturgin
Markus Nitt – Orgel, Eintritt frei

JULI
Samstag, 04. Juli, 18 Uhr | **Orgelandacht**
Pastor Frank Moritz – Liturg
Markus Nitt – Orgel, Eintritt frei

Samstag, 11. Juni, 18 Uhr | **Orgelandacht**
Pastor Stefan Stalling – Liturg
Markus Nitt – Orgel, Eintritt frei

AUGUST
Freitag, 21. August, 20 Uhr | **Orgelkonzert**
Werke von Bach, Frescobaldi, Sweelinck, u.a.
Michael Mages (Orgel), Eintritt frei

{ Gott und die Welt

Das Verschwörungs-Virus

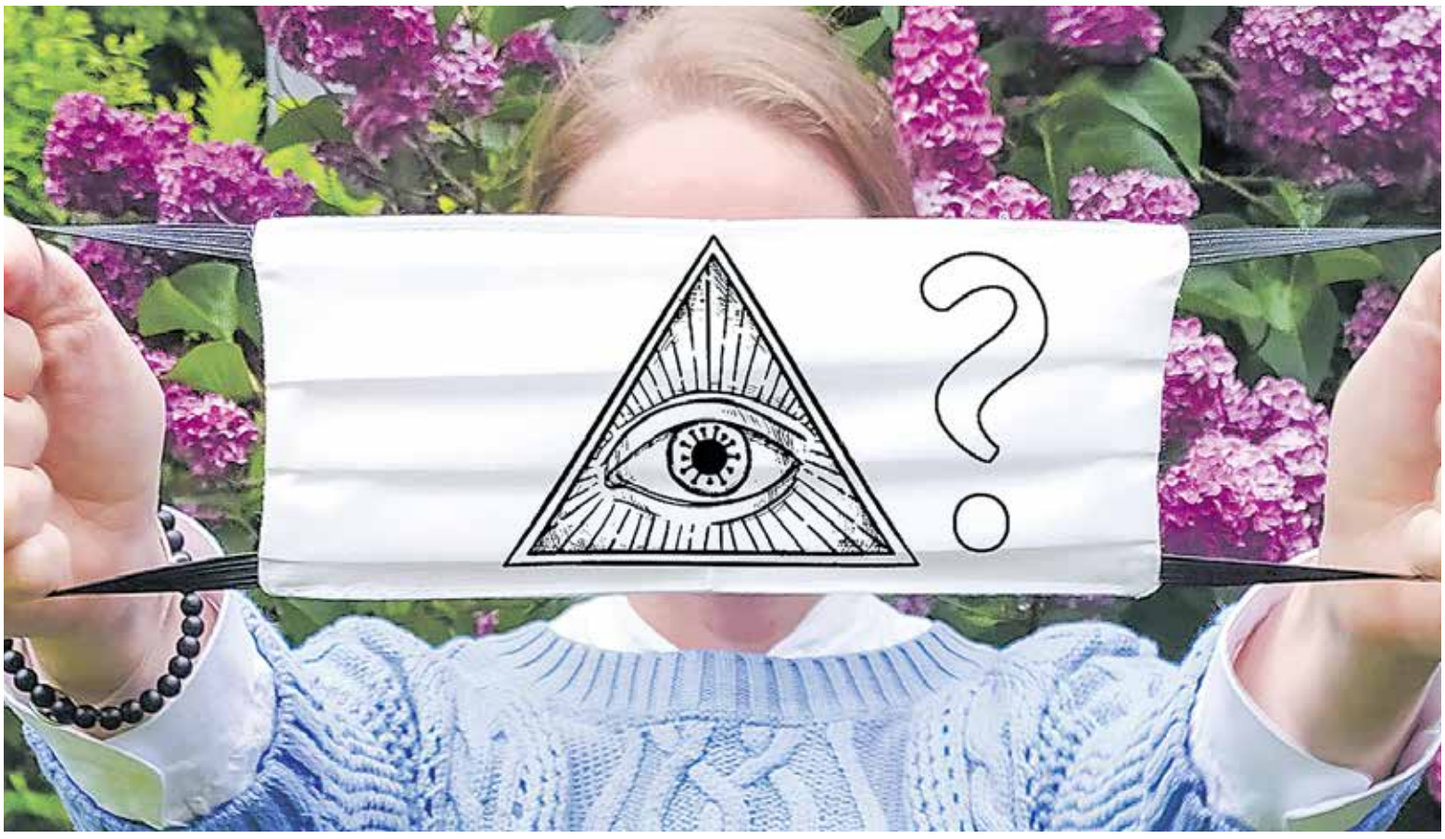

BANT – Einfache Erklärungen üben eine große Faszination aus. Besonders, wenn sie vorgeben, Geschehnisse einer komplexen beängstigenden Welt zu enthüllen. Auf einmal ist der „Feind“ ausgemacht, der „hinter“ allem steckt, was mir Angst macht.

Einfache Erklärungen sind gefährlich, weil sie die Wirklichkeit verzerren. Nach dem „Freund-Feind“-Schema sind dann Personengruppen im Visier, die bekämpft werden müssen, damit die vermeintliche Bedrohung ausgeschaltet wird.

Wir leben zwar im 21. Jahrhundert, doch die Fake-News über Verschwörungen werden von manchen aufgesogen, als hätte es nie eine Aufklärung, nie die schrecklichen Erfahrungen des 20. Jahrhunderts gegeben. Sie vereinfachen die komplizierte Welt auf eine gefährliche Weise. Sie „enthüllen“ dunkle Machenschaften und decken auf, wer z.B. „hinter“ der „Corona-Lüge“ steckt.

So kommt es zu dem Phänomen, dass sich auf einmal die verschiedensten Menschen auf der Straße wiederfinden, die am Ende der Glaube an eine große Verschwörung verbindet. Von Impfgegnern über Anarchisten bis zu Rechtspopulisten sammelt sich dichtgedrängt eine „Anti-Corona-Pegida“, die wittert, dass Angela Merkel eine Repräsentantin der Weltherrschaft einer reptiloiden Rasse sei. Diesen Anhängern fühlen sich diejenigen nahe, die behaupten, es gebe das Sars-CoV-2-Virus gar nicht; es sei nur eine Erfindung der Eliten, damit sie noch ungestörter das Ziel der Weltherrschaft verfolgen können.

Welches Aggressionspotential von diesen Kreisen ausgeht, zeigte die brutale Attacke gegen das TV-Team der satirischen „heute-Show“ am 1. Mai in Berlin, die sich aus einer genehmigten Anti-Coronamaßnahmen-Demo entwickelte.

Was vereint scheinbar harmlose Spinner mit hasserfüllten Feinden unserer Freiheit? Sie teilen die Welt in Schwarz und Weiß und verdächtigen alle Andersdenkenden.

Verschwörungstheorien sind wie Viren, die den Geist befallen und schließlich den Verstand und die Gefühle steuern. Sie verengen den Gesichtskreis und lassen am Ende keine Außensicht mehr zu. Den Menschen gehen Toleranz, Humor und Menschenfreundlichkeit verloren.

Wie mit diesen „Gläubigen“ umgehen? Ich denke, man sollte ihnen zuhören und versuchen, sie mit ihren Ängsten wahrzunehmen und man sollte sich selbst einbringen, möglichst mit Toleranz, Humor und Menschenfreundlichkeit.

Frank Moritz

VOLKER HAAR
DAS BESTATTUNGSHAUS
in 3. Generation
Inh. Sven Haar

Zertifiziert TÜV Rheinland,
Tag- und Nachtdienst
Erd-, Feuer-, See- und Baumbestattungen
eigene Aufbahrungs- und Andachtsräume
Bestattungsvorsorge mit Treuhand AG
preiswert, kompetent und zuverlässig

Friedenstraße 55 | 26386 Wilhelmshaven | www.volker-haar.de
Telefon 6 13 14

inbau Tischlerei
INDIVIDUELLE IDEEN AUS HOLZ

Weserstraße 197
26382 Wilhelmshaven
Tel. 04421/202260
Fax 04421/202573
www.inbau-tischlerei.de

Immobilienverkauf?
Rufen Sie Herrn Tietken an!
Tel. 04421-500566 www.tt-whv.de
TT IMMOBILIEN
Tammen und Tietken
Finanzierungspartner:
Volksbank Jever eG

BESTATTUNGEN
ABENDLICHT
Bestattungen & Bestattungsvorsorge

Grenzstraße 95 | 26382 Wilhelmshaven
Tel.: 04421/3584941 | Mobil: 0152/59608365
reck@bestattungen-abendlicht.de
www.bestattungen-abendlicht.de

ENGEL APOTHEKE
J. Hagemann · Inh. F. Kurz · Telefon 0 44 21/2 19 15

Fachapotheker
für klinische Pharmazie
Gesundheitsberatung
Naturheilverfahren
und Homöopathie

Gut zu wissen, dass im Notfall immer jemand da ist!

Das **HANSA Wohnstift am Rathaus** – Ihr verlässlicher Partner in Bant und „umzu“ für:

- ***Betreutes Wohnen***
- ***Stationäre Pflege***
- ***Kurzzeit- und Verhinderungspflege***

Hansa

HANSA Wohnstift am Rathaus
Grenzstr. 74
26382 Wilhelmshaven
Telefon 04421 924-5
E-Mail k.daenekas@hansa-gruppe.info
www.hansa-gruppe.info

IHR HANDWERKS-ALLROUNDER VOR ORT: NIETIEDT!

Wir sind Ihr erstklassiger Handwerkspartner für den Bau- und Ausbau in Wilhelmshaven und Friesland!
Maler- und Bodenbelagsarbeiten · Fassadenwärmedämmung · Tapezierungen · Verglasungen · Gerüstbau

NIETIEDT-GRUPPE
Gerüstbau · Oberflächentechnik · Malerbetriebe
Zum Ölhafen 6 · 26384 Wilhelmshaven
Telefon 04421 3004-300 · Telefax 04421 3004-0300
www.nietiedt.com · info@nietiedt.com
Nietiedt

80 JAHRE BRILLEN. BABATZ.

MAL ANDERS
Marahrens
Malereibetrieb seit 1889
QUALITÄTS HANDWERK
Mitglied der Maler- und Lackierer-innung
MALERARBEITEN
Fassadenarbeiten
Bodenverlegearbeiten
Wärmedämmung · Beratung
Fon 0 44 21 - 20 32 35
malereibetrieb-marahrens.de

Immer ein starkes Stück.
www.landesbuehne-nord.de
LANDESBUEHNE

Ehlers Reisen
Busreisen vom Feinsten... NEUENBURG
Westersteder Str. 48
26340 Neuenburg
Tel. 04452/474
www.ehlers-reisen.de
50 Jahre 1963-2013
Ihr Spezialist für Gruppenreisen

Alt-ostfriesische Teehandlung in 8. Generation
Tee-Bakker
Kompetenz in Tee seit 1764
Bismarckstr. 75 · Wilhelmshaven · Telefon 04421-33210 · www.tee-bakker.net

6,2 Mio. Erwachsene können nicht richtig lesen und schreiben
alpha-Netz Wilhelmshaven
Lesen und Schreiben für alle
Offenes Lerncafé
und weitere Angebote:
• Lese- und Schreibkurse für Erwachsene mit deutscher Herkunftssprache
• Fortbildungen in „Leichter Sprache"
• Beratung
Mehr Generationen Haus
Unsere Partner: vhs
Mehrgenerationenhaus Wilhelmshaven
In der Trägerschaft der Ev.-luth. Kirchengemeinde Bant
Werftstr. 75 • 26382 Wilhelmshaven
Telefon: 04421-16-4000
E-mail: alphanetz@mgh-wilhelmshaven.de

Wir betreuen Menschen mit eingeschränkter Alltagskompetenz und brauchen Verstärkung für unser Team. Deshalb suchen wir
ehrenamtliche Mitarbeiterinnen und Mitarbeiter
für unser Projekt Herz & Seele im Mehrgenerationenhaus der Kirchengemeinde Bant.
Herz & Seele
Wir suchen zuverlässige und freundliche Menschen, die uns in der Einzel- und Gruppenbetreuung unterstützen.
Eine Ausbildung zur Betreuungskraft nach den Grundlagen des § 53c (vormals § 87 b) wäre schön, wir bieten aber auch regelmäßig Fortbildungen an.
Melden Sie sich gerne bei der Leiterin von Herz und Seele: Hanne Terho 0173 7061743 oder Pastorin Anke Stalling 04421-21876 oder schreiben Sie uns eine mail: info@mgh-wilhelmshaven.de
Mehr Generationen Haus
Mehrgenerationenhaus Wilhelmshaven
In der Trägerschaft der Ev.-luth. Kirchengemeinde Bant
Werftstr. 75 • 26382 Wilhelmshaven
https://herzundseele-wilhelmshaven.com

Bei uns buchen Sie alles:
• Gruppen- und Leserreisen
• weltweite Flugreisen und Hotels
• Kreuzfahrten
• Busfahrten
• Musicaltickets
Wir beraten Sie gern
Lufthansa City Center
Optimal-Reisen
Börsenstr. 31 a
26382 Wilhelmshaven
Tel. 04421 15015
Fax 04421 150199
www.LCC-wilhelmshaven.de
Ihr Reisebüro. Weltweit.

Elektro
Heizung–Sanitär
MANDOK
Haustechnik
GmbH
NIEHUSS
Oldeoogestraße 9a
26382 Wilhelmshaven
Tel.: 0 44 21 / 2 26 59
Fax: 0 44 21 / 1 26 13
www.mandok-san.de

Der Friseur
HaarO2O2®
Sandra Schorlemmer
Bismarckstraße 152
26382 Wilhelmshaven
Telefon: 04421/137411
Gefällt mir
Werden Sie unser Fan auf facebook!

Wohin mit Ihren guten Ideen?
QUERSUMME
Fördermittelberatung
Controlling
Projektentwicklung
Christiane Stückemann
Fon 04421-7785570
www.quersumme.net

Das Kulturzentrum im Nordwesten

www.pumpwerk.de
19.09. GÖTZ ALSMANN
24.09. MUTZKE & PACHECO
09.10. EMMI & WILLNOWSKY
16.10. BRITISH HUMOR
29.10. SUCHTPOTENZIAL
17.12. FEUERENGEL
Kulturzentrum Pumpwerk • Banter Deich 1a • 26382 Wilhelmshaven

Ev. Seniorenzentrum Wilhelmshaven e.V.
seit 1989
DIAKONIE
Telefon: 04421/9555-0
Tagespflege
Telefon: 04421/9555-22
Posener Straße 41 · 26388 Wilhelmshaven
E-mail: seniorenzentrum-whv@diakonie-ol.de
www.ev-seniorenzentrum-whv.de

STERNZEIT BESTATTUNGEN
Tag und Nachtdienst
Tel. 77 97 880
Stefan Marxfeld
Preussenstraße 46 B
26388 Wilhelmshaven
www.sternzeit-bestattungen.de
Den Toten zur Ehre - Den Lebenden zur Hilfe

Varel · Oldenburg · Delmenhorst · 2x in Wilhelmshaven
Erstklassige Leistungen zu niedrigen Preisen seit 1988
Auf Wunsch günstige Ratenzahlungen!
NOVIS®
BESTATTUNGEN
WOLFGANG LIEBIG GmbH & Co. KG
Meisterbetrieb
Bismarckstr. 214-220
26382 WHV (Zentrale)
☎ 2 23 24
Posener Str. 80
26388 WHV-F´groden
☎ 95 14 95
www.novis-bestattungen-liebig.de

Bernd Janßen GmbH
BESTATTUNGEN
BESTATTER VOM HANDWERK GEPRÜFT

Bestattermeister
Familienbetrieb
jederzeit erreichbar
Bestattungsvorsorge
TÜVRheinland ZERTIFIZIERT
Management System ISO 9001:2015
www.tuv.com ID 9108621148
WHV-Sengwarden ☎ 04423 - 2480
Hauptstraße 27 ☎ 04421-746047
www.bestattungen-janssen.de

SOHNLE Bedachungen GmbH
Mühlenweg 75
26384 Wilhelmshaven
Tel. 04421/202785
Fax 04421/201796
E-Mail: info@sohnle-bedachungen.de
www.sohnle-bedachungen.de

{ Kontakt

TelefonSeelsorge
0800 - 111 0 111

Banter Kirche

Gemeindebüro Banter Kirche
Werftstraße 75 · Tel. 1 30 01 40
Öffnungszeiten: Mo., Di., Mi., Fr. 09-12 Uhr und Do. 16-18 Uhr
E-Mail: kirchenbuero.bant@kirche-oldenburg.de
www.banterkirche.de

Kindergarten Bant I
Kindergang 12 · Tel. 20 26 50
KiTa-Bant-1.Wilhelmshaven@kirche-oldenburg.de

Kindergarten Bant II
Pommersche Str. 4 · Tel. 2 29 82
KiTa-Bant-2.Wilhelmshaven@kirche-oldenburg.de

Pastor Frank Moritz
Werftstr. 77 · Tel. 2 80 52
pastor.moritz@ewetel.net · Tel. 0177 8343905

Pastorin Anke Stalling
Werftstraße 71 · Tel. 2 18 76 / 0170 915 7324
astalling@gmx.de

Pastor Stefan Stalling
Werftstraße 71 · Tel. 2 18 76 / 0160 921 71861
ststalling@gmx.de

Stadtkantor Markus Nitt
Werftstr. 75 · Tel. 9 50 06 75

Vikar Johann Philipp Ziemer
Weserstraße 176 · Tel. 0176 64 98 15 44

Seniorenarbeit Birgit Klümper
Werftstr. 75 · Tel. 130 01 42
info.seniorenarbeit-bant@gmx.de

Küster Hans-Georg Wehn
Werftstr. 71a · Tel. 2 60 48

MehrGenerationenHaus
Pastorin Anke Stalling
Werftstraße 75 – Tel. 21876
info@mgh-wilhelmshaven.de

„Herz und Seele“ · Hanne Terho
herzundseele@mgh-wilhelmshaven.de
Tel. 0173 7 06 17 43

Café Bant · Bettina Schädlich
cafebant@mgh-wilhelmshaven.de
Tel. 1300 150

Senioren- u. Pflegestützpunkt Wilhelmshaven
Seniorenstützpunkt
Karin Biere · Tel. 130 01 46
Mo., Di. und Do. von 10:00 Uhr – 14:00 Uhr und nach telefonischer Vereinbarung.
Pflegestützpunkt
Monika Abels · Tel. 130 01 47
Jutta Rahmann · Tel. 130 01 47
Montag bis Freitag von 8.30 Uhr – 12.30 Uhr

Spendenkonto: Ev.-luth. Kirchengemeinde BANT, Sparkasse Wilhelmshaven
IBAN DE80 2825 0110 0002 6050 04
BIC-SWIFT-Code BRLADE21WHV
Volksbank Wilhelmshaven
IBAN DE 25 2829 0063 0000 7519 90
BIC-/SWIFT-Code GENODEF1WHV

Christus- u. Garnisonkirche

Ganz neue Plattform auf facebook, youtube und Instagram: havenkirche

Gemeindebüro Christus- u. Garnisonkirche
Am Kirchplatz 1 · Tel. 4 19 43 · Fax 4 13 67
Geöffnet: Mo., Di. u. Fr. 10–12 Uhr, Do. 14.30–16.30 Uhr; E-Mail: buero@christusnews.de
christusnews.de

Christus-Kindergarten
Adalbertstr. 24 · Tel. 4 36 77
christus-kindergarten.de

Kindertagesstätte Inselviertel
Bismarckstr. 8a · Tel. 30 22 00
kindertagesstaette-inselviertel.de

Pastor Frank Morgenstern
Viktoriastr. 30 · Tel. 2 22 05
frank.morgenstern@christusnews.de

Pastor Bernhard Busemann
Am Kirchplatz 3 · Tel. 98 33 39
bernhard.busemann@christusnews.de

Küster Andreas Ansorge · Tel. 300 77 22
Küsterin Katrin Dünnhaupt · Tel. 30 51 84
Kreisjugenddiakonin Birte Kühnold
Tel. 0171-7 10 72 66 · birte.kuehnhold@ejo.de

Spendenkonto: Ev.-luth. Kirchengemeinde Christuskirche, Sparkasse Wilhelmshaven,
IBAN DE80 2825 0110 0002 6050 04
BIC-SWIFT-Code BRLADE21WHV

CuG = Christus- und Garnisonkirche BANT = Banter Kirche